คู่มือการให้บริการ

การปฏิบัติงานรับเรื่องราวร้องเรียน/ร้องทุกข์

ศูนย์รับเรื่องราวร้องเรียนร้องทุกข์
เทศบาลเมืองพิชัย อำเภอเมืองลำปาง จังหวัดลำปาง

๑. ขอบเขต

๔.๑ กรณีร้องเรียนทั่วไป

๔.๑.๑ <u>สอบถามข้อมูล</u>เบื้องต้นจากผู้ขอรับบริการถึงความประสงค์ของการขอรับบริการ

๔.๑.๒ ดำเนินการบันทึกข้อมูลของผู้ขอรับบริการ เพื่อเก็บไว้เป็นฐานข้อมูลของผู้ขอรับบริการจากศูนย์บริการ

๔.๑.๓ แยกประเภทงานบริการตามความประสงค์ของผู้ขอรับบริการ เช่น ปรึกษากฎหมาย, ขออนุมัติ/อนุญาต, ขอร้องเรียน/ร้องทุกข์/แจ้งเบาะแส หรือร้องเรียนเรื่องร้องเรียนจัดซื้อจัดจ้าง

๔.๑.๔ ดำเนินการให้คำปรึกษาตามประเภทงานบริการเพื่อตอบสนองความประสงค์ของผู้ขอรับบริการ

๔.๑.๕ เจ้าหน้าที่ดำเนินการเพื่อตอบสนองความประสงค์ของผู้ขอรับบริการ

กรณีร้องเรียนทั่วไป เจ้าหน้าที่ผู้รับผิดชอบ/ที่ปรึกษากฎหมายจะให้ข้อมูลกับผู้ขอรับบริการในเรื่องที่ผู้ขอรับบริการต้องการทราบเมื่อให้คำปรึกษาเรียบร้อยแล้วเรื่องที่ขอรับบริการถือว่ายุติ

- กรณีขออนุมัติ/อนุญาต เจ้าหน้าที่ผู้รับผิดชอบจะให้ข้อมูลกับผู้ขอรับบริการในเรื่องที่ผู้ขอรับบริการต้องการทราบ และดำเนินการรับเรื่องดังกล่าวไว้ นิติกรหรือหน่วยงานผู้รับผิดชอบ เป็นผู้พิจารณาส่งต่อให้กับหน่วยงานที่เกี่ยวข้องดำเนินการต่อไป ภายใน ๑ - ๒ วัน
- กรณีขอร้องเรียน/ร้องทุกข์/แจ้งเบาะแส นิติกรจะให้ข้อมูลกับผู้ขอรับบริการในเรื่องที่ผู้ขอรับบริการต้องการทราบ และรายงานให้กับหัวหน้าสำนักปลัดเทศบาล เพื่อเสนอเรื่องให้กับผู้บังคับบัญชาตามลำดับชั้น พิจารณาความเห็นเพื่อส่งต่อให้กับหน่วยงานที่เกี่ยวข้องดำเนินการต่อไปภายใน ๑ - ๒ วัน
- กรณีขออนุมัติ/อนุญาต, ขอร้องเรียน/ร้องทุกข์/แจ้งเบาะแส ให้ผู้ขอรับบริการรอการติดต่อกลับหรือสามารถติดตามเรื่องกับหน่วยงานที่เกี่ยวข้องหากไม่ได้รับการติดต่อกลับจากหน่วยงานที่เกี่ยวข้องภายใน ๑๕ วัน ให้ติดต่อกลับที่ศูนย์รับเรื่องร้องเรียน เทศบาลเมืองพิชัย โทรศัพท์ ๐๕๔-๓๘๒๗๗๔

๔.๒ กรณีข้อร้องเรียนเกี่ยวกับการจัดซื้อจัดจ้าง

๔.๒.๑ สอบถามข้อมูลเบื้องต้นจากผู้ขอรับบริการถึงความประสงค์ของการขอรับบริการ

๔.๒.๒ ดำเนินการบันทึกข้อมูลของผู้ขอรับบริการ เพื่อเก็บไว้เป็นฐานข้อมูลของผู้ขอรับบริการจากเจ้าหน้าที่ผู้รับผิดชอบ

๔.๒.๓ แยกประเภทงานร้องเรียนเรื่องร้องเรียนจัดซื้อจัดจ้างให้กับผู้อำนวยการกองคลังเพื่อเสนอเรื่องให้กับผู้บังคับบัญชาตามลำดับชั้น พิจารณาความเห็น

- กรณีข้อร้องเรียนเกี่ยวกับจัดซื้อจัดจ้าง เจ้าหน้าที่ผู้รับผิดชอบ/นิติกรจะให้ข้อมูลกับผู้ขอรับบริการในเรื่องที่ผู้ขอรับบริการต้องการทราบเมื่อให้คำปรึกษาเรียบร้อยแล้วเรื่องที่ขอรับบริการถือว่ายุติ
- กรณีขอร้องเรียน/ร้องทุกข์/แจ้งเบาะแส เกี่ยวกับการจัดซื้อจัดจ้าง เจ้าหน้าที่ผู้รับผิดชอบ/นิติกรจะให้ข้อมูลกับผู้ขอรับบริการในเรื่องที่ผู้ขอรับบริการต้องการทราบ และจะดำเนินการรับเรื่องดังกล่าวไว้เพื่อเสนอเรื่องให้กับผู้บังคับบัญชาตามลำดับชั้น พิจารณาความเห็นเพื่อส่งต่อให้กับหน่วยงานที่เกี่ยวข้องดำเนินการต่อไปภายใน ๑ - ๒ วัน
- กรณีกรณีขออนุมัติ/อนุญาต, ขอร้องเรียน/ร้องทุกข์/แจ้งเบาะแสเรื่องจัดซื้อจัดจ้าง ให้ผู้ขอรับบริการ รอการติดต่อกลับหรือสามารถติดตามเรื่องกับหน่วยงานที่เกี่ยวข้องหากไม่ได้รับการติดต่อกลับจากหน่วยงานที่เกี่ยวข้องภายใน ๑๕ วัน ให้ติดต่อกลับที่ศูนย์รับเรื่องร้องเรียน - ร้องทุกข์ของเทศบาลเมืองพิชัย โทรศัพท์ ๐๕๔-๓๘๒๗๗๔

๒. วิธีการขั้นตอนการให้บริการ

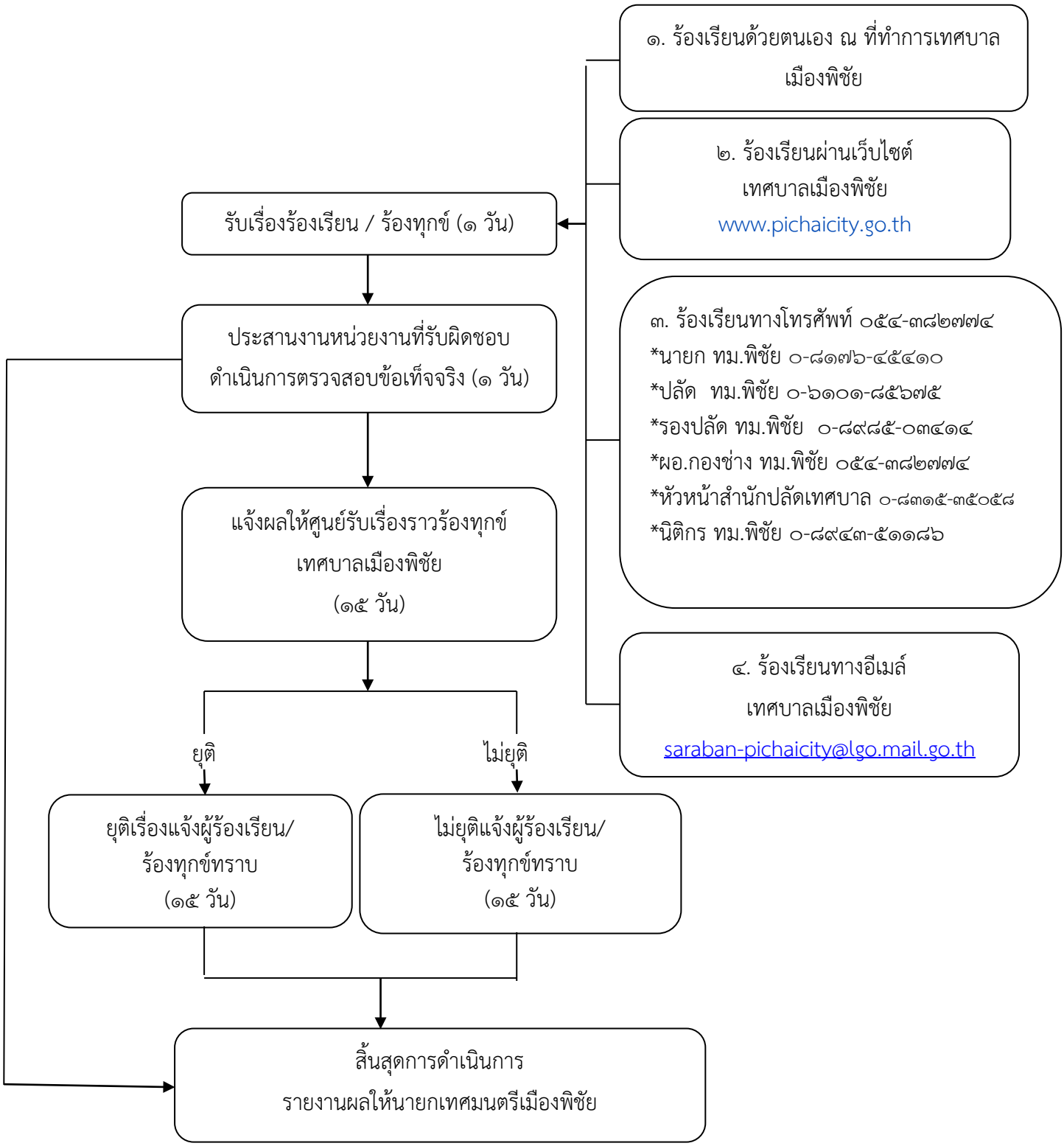

๓. ช่องทางให้บริการ

- ผ่านเว็ปไซด์ของหน่วยงาน WWW.PICHAICITY.GO.TH
- ทางอีเมล์ของหน่วยงาน saraban-pichaicity@lgo.mail.go.th
- ทางเพจ Facebook เทศบาลเมืองพิชัย
- ทางหมายเลขโทรศัพท์ ๐๕๔-๓๘๒๗๗๔
- ทางไปรษณีย์ เทศบาลเมืองพิชัย ถนนลำปาง-งาว อำเภอเมืองลำปาง จังหวัดลำปาง ๕๒๐๐๐
- ทางกล่องรับฟังความคิดเห็น ณ ที่ทำการเทศบาลเมืองพิชัย
- ด้วยตนเอง ณ ที่ทำการเทศบาลเมืองพิชัย ถนนลำปาง-งาว อำเภอเมืองลำปาง จังหวัดลำปาง

ช่องทาง	ความถี่ในการตรวจสอบช่องทาง	ระยะเวลาดำเนินการรับข้อร้องเรียน / ร้องทุกข์เพื่อประสานหาทางแก้ไขปัญหา	หมายเหตุ
ร้องเรียนด้วยตนเอง ณ ศูนย์รับเรื่องราวร้องทุกข์เทศบาลเมืองพิชัย	ทุกครั้งที่มีการร้องเรียน	ภายใน ๑ วันทำการ	
ร้องเรียนผ่านเว็บไซต์เทศบาลเมืองพิชัย www.pichaicity.go.th	ทุกวัน	ภายใน ๑ วันทำการ	
ร้องเรียนทางโทรศัพท์ ๐๕๔-๓๘๒๗๗๔	ทุกวัน	ภายใน ๑ วันทำการ	
ร้องเรียนทางอีเมล์ saraban-pichaicity@lgo.mail.go.th	ทุกวัน	ภายใน ๑ วันทำการ	
ทางเพจ Facebook เทศบาลเมืองพิชัย	ทุกวัน	ภายใน ๑ วันทำการ	

๔. ไม่มีค่าธรรมเนียม

๕. การบันทึกข้อร้องเรียน

๘.๑ กรอกแบบฟอร์มบันทึกข้อร้องเรียน / ร้องทุกข์ โดยมีรายละเอียด ชื่อ-สกุล ที่อยู่ หมายเลขโทรศัพท์ติดต่อ เรื่องร้องเรียน/ร้องทุกข์ และสถานที่เกิดเหตุ

๘.๒ ทุกช่องทางที่มีการร้องเรียน นิติกรต้องบันทึกข้อร้องเรียน / ร้องทุกข์ ลงสมุดบันทึกข้อร้องเรียน / ร้องทุกข์

/ ๖. การประสาน...

๖. การประสานหน่วยงานเพื่อแก้ปัญหาข้อร้องเรียน / ร้องทุกข์ และการแจ้งผู้ร้องเรียน / ร้องทุกข์ทราบ

๙.๑ กรณีเป็นการขอข้อมูลข่าวสาร ประสานหน่วยงานผู้ครอบครองเอกสาร เจ้าหน้าที่ที่เกี่ยวข้อง เพื่อให้ข้อมูลแก่ผู้ร้องขอได้ทันที

๙.๒ ข้อร้องเรียน / ร้องทุกข์ ที่เกี่ยวกับคุณภาพการให้บริการของหน่วยงาน เช่น ไฟฟ้าสาธารณะดับ การจัดการขยะมูลฝอย ตัดต้นไม้ กลิ่นเหม็นรบกวน เป็นต้น จัดทำบันทึกข้อความเสนอไปยังนายกเทศมนตรีเมืองพิชัยเพื่อสั่งการหน่วยงานที่เกี่ยวข้อง โดยเบื้องต้นอาจโทรศัพท์แจ้งไปยังหน่วยงานที่เกี่ยวข้อง

๙.๓ ข้อร้องเรียน / ร้องทุกข์ ที่ไม่อยู่ในความรับผิดชอบของเทศบาลเมืองพิชัย ให้ดำเนินการประสานหน่วยงานภายนอกที่เกี่ยวข้อง เพื่อให้เกิดความรวดเร็วและถูกต้อง ในการแก้ไขปัญหาต่อไป

๙.๔ ข้อร้องเรียนที่ส่งผลกระทบต่อหน่วยงาน เช่น กรณี ผู้ร้องเรียนทำหนังสือร้องเรียนความไม่โปร่งใสในการจัดซื้อจัดจ้าง ให้นิติกรจัดทำหนังสือบันทึกข้อความเพื่อเสนอนายกเทศมนตรีเมืองพิชัยพิจารณาสั่งการไปยังหน่วยงานที่รับผิดชอบ เพื่อดำเนินการตรวจสอบและแจ้งผู้ร้องเรียนทราบต่อไป

๗. การติดตามแก้ไขปัญหาข้อร้องเรียน

ให้หน่วยงานที่เกี่ยวข้องรายงานผลการดำเนินการให้ทราบภายใน ๗ วันทำการ เพื่อให้นิติกรจะได้แจ้งให้ผู้ร้องเรียนทราบต่อไป

๘ การรายงานผลการดำเนินการให้ผู้บริหารทราบ

๘.๑ ให้รวบรวมและรายงานสรุปการจัดการข้อร้องเรียน/ร้องทุกข์ ให้นายกเทศมนตรีทราบทุกเดือน

๘.๒ ให้รวบรวมรายงานสรุปข้อร้องเรียนหลังจากสิ้นปีงบประมาณ เพื่อนำมาวิเคราะห์การจัดการข้อร้องเรียน / ร้องทุกข์ ในภาพรวมของหน่วยงาน เพื่อใช้เป็นแนวทางในการแก้ไข ปรับปรุง พัฒนาเทศบาลต่อไป

๙. กฎหมายที่เกี่ยวข้อง

- พระราชกฤษฎีกาว่าด้วยหลักเกณฑ์และวิธีการบริหารกิจการบ้านเมืองที่ดี พ.ศ.๒๕๔๖

- ระเบียบสำนักนายกรัฐมนตรีว่าด้วยการจัดการเรื่องราวร้องทุกข์ พ.ศ. ๒๕๒๒